
VAPEU
CONSTRUCTORA



VAPEU SRL

SAN SALVADOR DE JUJUY, JUJUY, ARGENTINA



CONTENIDO

04 PRE-SENTACIÓN

05 EQUIPO

06 MISIÓN

07 VISIÓN

08 OBRAS CIVILES (descripción)

09 OBRAS VIALES (descripción)

10 SERVICIO MINERO (descripción)

11 PRODUCCIÓN DE ÁRIDOS

12 OBRAS CIVILES

37 OBRAS VIALES

52 SERVICIOS MINEROS

76 CURRICULUM DE OBRAS

89 PRESENCIA TERRITORIAL

91 CONTACTO



Más de 50 años de experiencia trabajando en la provincia de Jujuy

Somos una empresa que trabaja en la provincia de Jujuy hace más de 50 años. Nos destacamos por la capacidad de adaptación en nuestros espacios de trabajo, reinventándonos de manera sostenible en el camino de la producción y lo perfectible.

Somos una gran estructura humana que dinamiza procesos para generar servicios de calidad.

Somos VAPEU.

73.130,60
m² en construcción

541.153
m² en obras viales

5.683.160
m³ en movimiento de suelo de servicio minero

En VAPEU, hacemos ciudad.

Somos un equipo sólido que opera en la provincia de Jujuy, teniendo como principal activo al recurso humano. Nuestra capacidad de adaptación a los diversos desafíos económicos nos impulsa a reinventarnos de manera sostenible en la senda de la producción y la mejora continua, porque estamos convencidos de que siempre es posible algo mejor.

Constituimos una **estructura significativa que agiliza procesos** para ofrecer servicios de alta calidad.



Nuestra misión

Somos una empresa familiar, dedicada a la construcción, la cual se inicia en 1974. Desde entonces, fue creciendo en actividad y producción. Nuestros **50 años de trabajo** nos definen como una estructura organizada en 4 áreas:

- Obras civiles.
- Obras viales.
- Servicios mineros.
- Producción de áridos.

Estas áreas se interrelacionan en una consistente organización laboral, de manera sucesivas y de crecimiento paulatino. **Contamos con profesionales y personal calificado** en los distintos campos y de amplia experiencia.

Nuestros clientes y comitentes, tanto privados como direcciones estatales, siempre vuelven a nuestros servicios y productos, reconocidos por garantizar responsabilidad y efectividad.



Nuestra visión

Nuestro objetivo en materia humana y social:
Principal a corto, mediano y largo plazo es ser competitivos en un contexto tan sensible y garantizar valores irrevocables como la eficiencia y la calidad en nuestros servicios y productos, que diariamente nos plantean desafíos y compromisos.

Nuestro equipo tiene objetivos claros:

- Ofrecer la posibilidad de que la construcción sea abordada profesionalmente, desde el diseño, la dirección técnica y la administración, ofreciendo un producto con valor agregado para el inversor.
- Ofrecemos producción de áridos de altos volúmenes, contando con acopios y capacidad de:
  - servicios mineros, como son los alquileres de equipos y movimientos de suelo
  - obras viales sujetas al estado y clientes privados.





Servicios
Obras civiles

- 19 años de experiencia.
- 73.130,60 m2 construidos.
- 14 barrios.
- 698 unidades habitacionales.
- 12 edificios escolares.
- 1 parque.
- Una mini estación de transferencia.
- Un edificio.

Realizamos obras de infraestructura, construcción, dirección y administración de obras de arquitectura.

También contamos con una oficina técnica, nuestro estudio de arquitectura, por lo tanto, podemos desarrollar proyectos personalizados y específicos a la medida de las inversiones y clientes de obras.

Servicios
Obras viales

- 39 años de experiencia.
- 541.153 m2 construidos.
- 65 obras.

Realizamos obras como: aperturas de calles, abovedado, perfilado y nivelación, enripiados, accesos, construcción de cordones cuneta, mejoramientos viales, pavimentaciones, base de tratamiento, carpeta de concreto asfáltico, bacheos, reconstrucción de bases, imprimaciones, calzadas de hormigón armado y obras de arte.
También; **estructuras especiales como puentes.**

Contamos con un laboratorio propio de ensayos de granulometría y asfalto y una planta de concreto asfáltico Ross – Mix 60-90 Tn/h, terminadoras de asfalto y equipos para trabajos específicos.





Servicios
Servicio minero

- 19 años de experiencia.
- 5.683.160 m3 en movimiento de suelo.
- 11 obras.
- Realizamos movimientos de suelos y obras de infraestructura, también contamos con maquinarias y un taller propio.
- Alquiler de camionetas y equipos.

- RODILLOS.
- ACOPLADOS.
- CARRETONES.
- CAMIONETAS.
- BARREDORAS.
- APLANADORAS.
- HORMIGONERAS.
- MOTONIVELADORAS.
- RETROEXCAVADORAS.
- TANQUES REGADORES.
- CAMIONES VOLCADORES.
- CARGADORAS FRONTALES.
- GENERADORES ELÉCTRICOS.
- EXCAVADORAS SOBRE ORUGA.

Servicios
Producción de Áridos

Contamos con una planta productora de áridos y ofrecemos:

- Arena lavada para hormigones.
- Arena lavada para albañilería: Tam. Max. 10-12mm Tam. Max. 6 mm
- Arena fina albañilería Tam. Max. 4 mm.
- Arena común Tam. Max. 9 mm.
- Arena de trituración.
- Arena para bloque en playa Tam. Max. 14 mm.
- Ripio triturado.
- Ripio lavado del 1 al 3 para hormigones.
- Ripio lavado del 1 al 5 para hormigones.
- Ripio lavado Tam. Max. 9 a 19 mm p/hormigones.
- Ripio grillado común en playa.
- Descarte de grilla en playa.
- Granza lavada Tam. Max. 6 a 12 mm.
- Binder Tam. Max. 5 mm.
- Enlame de playa de río.
- Aluvión común – playa de río.
- Piedra Bola.





OBRAS CIVILES



CONSTRUCCIÓN DE

EDIFICIO HUAICO 1

2000 m2
Localidad de San Salvador de Jujuy
Provincia de Jujuy
Comitente: privado
FINALIZADO





























CONSTRUCCIÓN DE

32 DEPARTAMENTOS

1815 m2
Localidad de San Salvador de Jujuy
Provincia de Jujuy
Comitente: IVUJ
EN PROCESO









CONSTRUCCIÓN DE

48 DEPARTAMENTOS

2730 m2
Localidad de San Salvador de Jujuy
Provincia de Jujuy
Comitente: IVUJ
EN PROCESO









CONSTRUCCIÓN DE EDIFICIO

I.E.S. Nº 5 "JOSÉ EUGENIO TELLO"

3000 m2
Localidad de San Salvador de Jujuy
Provincia de Jujuy
Comitente: Ministerio de Educación
FINALIZADO

















AMPLIACIÓN DE EDIFICIO

COLEGIO SECUNDARIO Nº 3 - "SAN JOSÉ"

2064 m2
Localidad de Perico
Departamento El Carmen
Comitente: Ministerio de Educación
FINALIZADO


VAPEU






VAPEU
CONSTRUCTORA
HACEMOS CIUDAD




COLEGIO
SECUNDARIO
N° 3
"SAN JOSÉ"









CONSTRUCCIÓN DE EDIFICIO ESCOLAR

ESCUELA PRIMARIA A CREAR

1100 m2
Localidad de Perico
Departamento El Carmen
Comitente: Ministerio de Educación
2022-2023









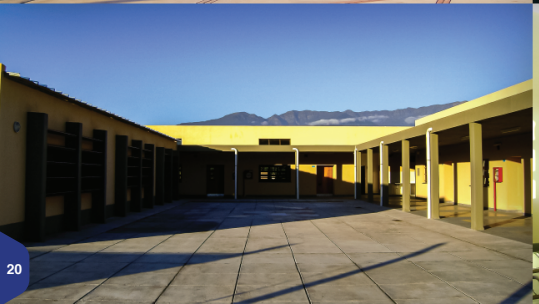







INTERVENCIÓN DEPORTIVA SKATE PARK SOCIAL

PARQUE BELGRANO

1750 m2
Localidad de San Salvador de Jujuy
Provincia de Jujuy
Comitente: Municipalidad de San Salvador de Jujuy
2023-2024











PROVISIÓN E INSTALACIÓN

DE CESPED SINTETICO EN CANCHA DE HOCKEY

3.600 m2
Localidad de San Salvador de Jujuy
Provincia de Jujuy
Comitente: Municipalidad de San Salvador de Jujuy
Provincia de Jujuy
2025-2026






VAPEU



CONSTRUCCIÓN DE LA

MINI ESTACIÓN DE TRANSFERENCIA (MET) DE PERICO

9800 m2
Localidad de Perico
Departamento El Carmen
Comitente: Ministerio de Ambiente y Cambio climático de la Provincia de Jujuy
FINALIZADO












SCANIA





CONSTRUCCIÓN DE

67 VIVIENDAS E INFRAESTRUCTURA BICENTENARIO

3996,55 m2
Localidad de Palpalá - Dpto Palpalá
Provincia de Jujuy
Comitente: Instituto de Vivienda y Urbanismo de Jujuy
2018 -2019 - 2020











CONSTRUCCIÓN DE EDIFICIO ESCOLAR

ESC. SEC. VIRTUAL RURAL N°5 A CREAR

277,9 m2
Localidad El Milagro
Departamento El Carmen - Jujuy
Comitente: Ministerio de Educación
2021 - 2022











CONSTRUCCIÓN DE

60 VIVIENDAS E INFRAESTRUCTURA

3579 m2
Departamento Manuel Belgrano
Provincia de Jujuy
Comitente: Instituto de Vivienda y Urbanismo de Jujuy
2019 - 2020







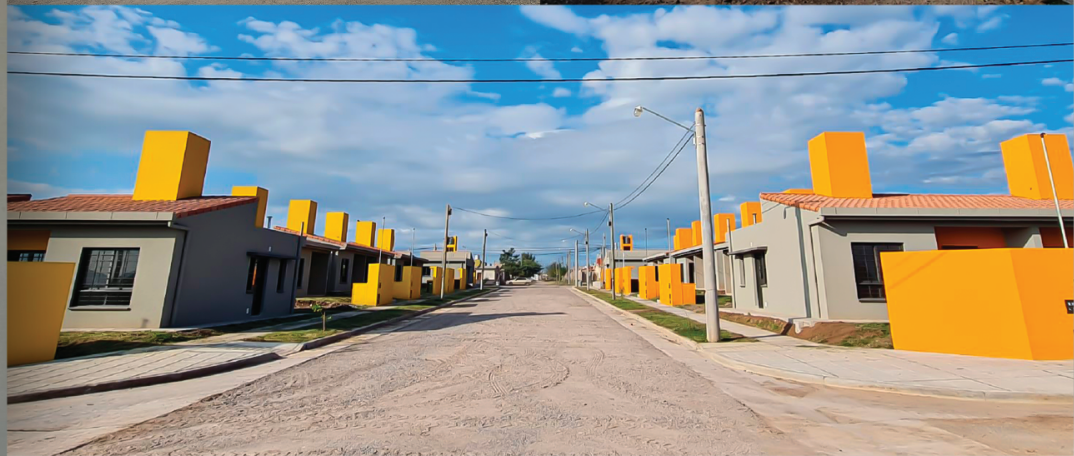



CONSTRUCCIÓN

CDI EN SAN SALVADOR DE JUJUY

300 m2
Localidad de San Salvador de Jujuy
Provincia de Jujuy
Comitente: Municipalidad de San Salvador de Jujuy
2021 - 2022











CONSTRUCCIÓN DE EDIFICIO ESCOLAR

ESC. N° 338 NIVEL INCIAL, EGBI Y EGBII

1762 m2
Localidad El Piquete I Departamento Santa Bárbara
Provincia de Jujuy
Programa Nacional 700 Escuelas -
Ministerio de Educación de la Provincia de Jujuy
2008











CONSTRUCCIÓN DE

80 VIVIENDAS E INFRAESTRUCTURA

4480 m2
Localidad de Palpalá I Dpto. Palpalá
Provincia de Jujuy
Comitente: Instituto de Vivienda y Urbanismo de Jujuy
2015











INSTITUTO DE FORMACIÓN DOCENTE

1953 m2
Localidad San Pedro | Departamento San Pedro
Provincia de Jujuy
Programa Nacional Mas Escuelas III
Ministerio de Educación de la Provincia de Jujuy
2021











OBRAS VIALES



REPAVIMENTACIÓN DE

CALZADA EN CONCRETO ASFALTICO

3.450 m2
Dpto. Manuel Belgrano
Provincia de Jujuy
Barrio Ciudad de Nieva
2026


DYNAPAC


DYNAPAC





REPAVIMENTACIÓN DE

DIQUE

Localidad El Carmen
Depto. El Caren
Provincia de Jujuy
2025


IVECO
CURSOR




VAPEU
tortona



REPAVIMENTACIÓN DE

EL CARMEN MONTERRICO

21450m2
Localidad El Carmen
Depto. El Carmen
Provincia de Jujuy
2025









PAVIMENTACIÓN DE

AV PACHAMAMA DE B° ALTO COMEDERO

Dpto. Manuel Belgrano
Provincia de Jujuy
2024









OBRA DE SANEAMIENTO

MEJORA Y AMPLIACIÓN DEL SISTEMA DE AGUA POTABLE EN EL CARMEN, SAN ANTONIO

Localidad San Antonio I Dpto. San Antonio
Provincia de Jujuy
Silvia Peuser de Vallespinos, Ingeniería - Arquitectura
1997











CONCRETO ASFÁLTICO EN CALIENTE

CORREDOR VIAL POR EL PASO DE JAMA-JUJUY-ARG

(construcción de carpeta de concreto asfáltico)

Provincia de Jujuy
Comitente: Benito Roggio e Hijos S.A.
2004




DYNAPAC


tartone
RN 7.23
tartone


DYNAPAC



CONCRETO ASFÁLTICO EN CALIENTE

BACHEO Y REPAVIMENTACIÓN DE CALLES EN B° CENTRO - 1° ETAPA

Localidad de San Salvador de Jujuy - Dpto Dr. Manuel Belgrano
Provincia de Jujuy
Comitente: Dirección Provincial de Vialidad - Jujuy
2006




tartone





HORMIGÓN

RUTA PROVINCIAL N° 83, CONSTRUCCIÓN DE PUENTES SOBRE RÍO SUNCHAL Y SANTA ROSA, Y BADENES

Localidad de Valle Grande
Provincia de Jujuy
Comitente: Dirección Provincial de Vialidad - Jujuy
2007 - 2008









CONCRETO ASFÁLTICO EN CALIENTE

REPAVIMENTACIÓN CALLES DE BARRIOS Y CENTRO DE SAN SALVADOR DE JUJUY ETAPA II

Localidad S.S. de Jujuy | Dpto. Manuel Belgrano
Provincia de Jujuy
Comitente: Municipalidad de San Salvador de Jujuy
2017

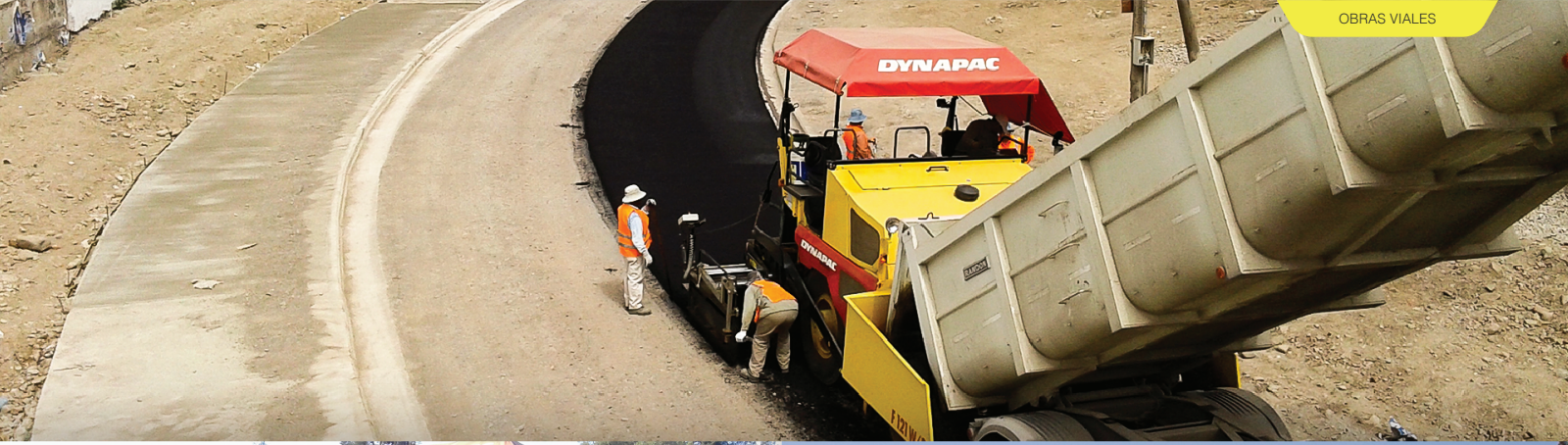
DYNAPAC
DYNAPAC


ACCESO
PUNTA DIAMANTE
Obra: Pavimentación


DYNAPAC
ACCESO
PUNTA DIAMANTE
Obra: Pavimentación



CONCRETO ASFÁLTICO EN CALIENTE

BACHEO EN AEROPUERTO DR. HORACIO GUZMAN

Localidad de Perico | Dpto. Perico
Provincia de Jujuy
Comitente: Aeropuertos Argentina 2000
2019







SERVICIOS MINEROS



CONSTRUCCIÓN DE POZA TAS

Movimiento de suelo: 25000 m3
Cauchari I Dpto de Susques
Provincia de Jujuy
Comitente: Minera Exar S.A.
2019








CAT



CONSTRUCCIÓN DE POZA DE ACUMULACIÓN PDA1

Movimiento de suelo: 85000 m3
Cauchari I Dpto de Susques
Provincia de Jujuy
Comitente: Minera Exar S.A.
2019






HYUNDAI
HYUNDAI





CONSTRUCCIÓN DE CAMINOS DE COSECHA 1

Movimiento de suelo: 12500 m3
Salar de Olaroz I Dpto de Susques
Provincia de Jujuy
Comitente: Minera Exar S.A.
2021




HYUNDAI




HYUNDAI



CONSTRUCCIÓN DE REFUERZO DEL MURO NORTE DEL DIQUE DE COLAS N°6

Movimiento de suelo: 160000 m3
El Aguilar | Dpto de Humahuaca
Provincia de Jujuy
Comitente: Compañía Minera Aguilar S.A.
2021 - 2022


RANI


HYUNDAI



ARRIENDO DE PICK UP S/CHOFER

Cauchari l Dpto de Susques
Provincia de Jujuy
UTE E-V-M. Minera Exar S.A.



CONSTRUCCIÓN DE POZAS

Movimiento de suelo: 5000000 m3
Cauchari I Dpto de Susques
Provincia de Jujuy
UTE E-V-M. Minera Exar S.A.











REPARACIÓN DE MURO

Movimiento de suelo: 12500 m3
Salar de Olaroz, Cauchari | Dpto de Susques
Provincia de Jujuy
Minera Exar S.A.


0+100



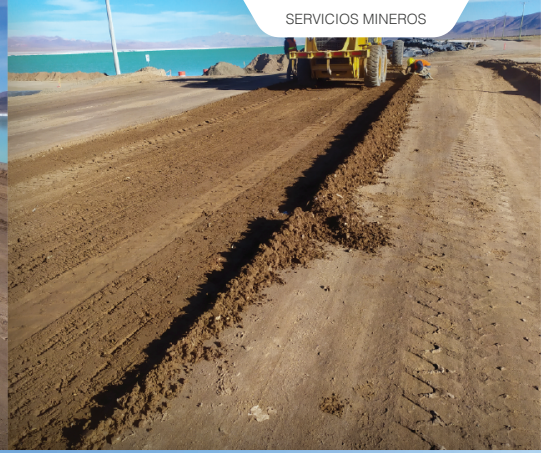





CONSTRUCCIÓN DE CAMINOS PERIMETRALES

Movimiento de suelo: 35000 m3
Cauchari I Dpto de Susques
Provincia de Jujuy
Minera Exar S.A.






HYUNDAI


HYUNDAI



CONSTRUCCIÓN DE PILETA HALITA 1A

Movimiento de suelo: 33000 m3
Salar de Olaroz, Cauchari I Dpto de Susques
Provincia de Jujuy
Minera Allkem Sales de Jujuy S.A.

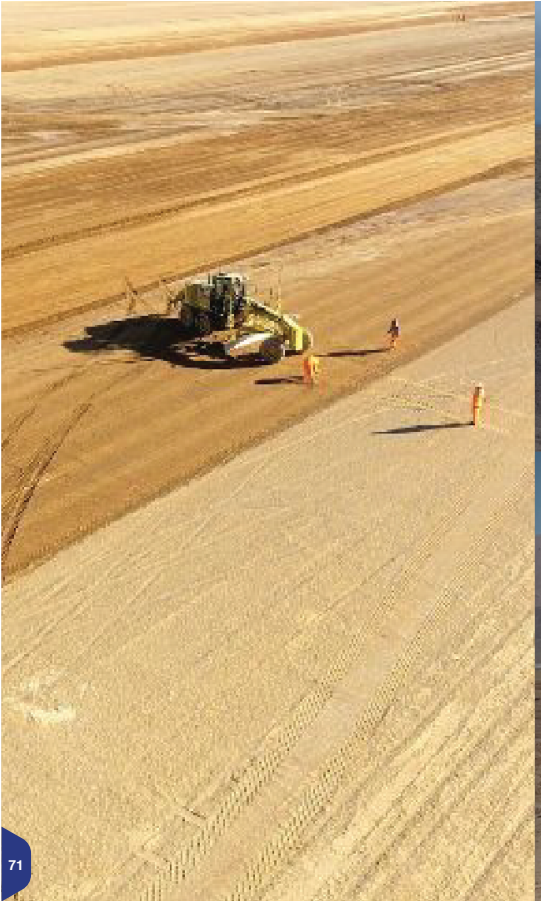







CONSTRUCCIÓN CAMINO DE COSECHA

Movimiento de suelo: 180000 m3
Salar de Olaroz, Cauchari I Dpto de Susques
Provincia de Jujuy
Minera Exar S.A.









CONSTRUCCIÓN DE

PLATAFORMAS PARA PLANTA DE CARBONATO DE LITIO Y CAMPAMENTO DE OPERACIONES

Movimiento de suelo: 320000 m3
Salar de Olaroz, Cauchari I Dpto de Susques
Provincia de Jujuy
Minera Exar S.A.









CURRICULUM DE OBRAS

OBRAS CIVILES

GRUPOS HABITACIONALES

2005
2 OBRAS
- **20 VIVIENDAS** San Antonio
- **70 VIVIENDAS** Aguas Calientes

2006
2 OBRAS
- **40 VIVIENDAS** El Carmen
- **50 VIVIENDAS** Palpalá

2007
1 OBRA
- **30 VIVIENDAS** San Antonio

2008
1 OBRA
- **30 VIVIENDAS** San Antonio Grupo "A"

2015
1 OBRA
- **80 VIVIENDAS** Palpalá

2017
1 OBRA
- **30 VIVIENDAS** San Pedro

2017-2018
1 OBRA
- **30 VIVIENDAS** La Esperanza (Relocalizadas de San Antonio R)

2016-2017
1 OBRA
- **61 VIVIENDAS** Palpalá

2017
1 OBRA
- **30 VIVIENDAS** Puesto Viejo

2018-2019-2020
1 OBRA
- **67 VIVIENDAS** Palpalá Bicentenario

2019-2020
1 OBRA
- **60 VIVIENDAS** Dpto. Manuel Belgrano

2024-2026
PROYECTO PROPIO
- **EDIFICIO HUAICO I** 20 VIVIENDAS

2025 -
EN EJECUCIÓN
- **32 DEPARTAMENTOS** Alto Comedero Infraestructura "B"

2025 -
EN EJECUCIÓN
- **48 DEPARTAMENTOS** Alto Comedero Infraestructura "A"

698 VIVIENDAS CONSTRUIDAS

40.536,70 M² EJECUTADOS

20+ AÑOS CONSTRUYENDO CIUDAD

OBRAS CIVILES

EDIFICIOS ESCOLARES

2008

1 OBRA

EDIFICIO A CREAR EGB I Y II

Aguas Calientes
Dpto. El Carmen

2008

1 OBRA

ESCUELA N° 338 NIVEL INICIAL EGB I Y II

El Piquete
Dpto. Santa Bárbara

2010

1 OBRA

EDIFICIO SECUNDARIO BACHILLERATO N° 20

Aguas Calientes
Dpto. El Carmen

2012

1 OBRA

ESCUELA SECUNDARIA A CREAR BARRIO SAN JOSE

Palpalá
Dpto. Palpalá

2013

1 OBRA

JARDÍN DE INFANTES Y ESCUELA PRIMARIA A CREAR BARRIO P.F.V.

La Quiaca
Dpto. La Quiaca

2014

1 OBRA

INSTITUTO DE FORMACIÓN DOCENTE

San Pedro
Dpto. San Pedro

2015

1 OBRA

ESCUELA DE EDUCACIÓN MEDIA A CREAR

San Pedro
Dpto. San Pedro

2021-2022

1 OBRA

CONSTRUCCIÓN CDI

San Salvador de Jujuy
Dpto. Capital

2021-2022

1 OBRA

ESCUELA SEC. VIRTUAL RURAL N° 5 A CREAR

El Milagro
Dpto. El Carmen

2022-2023

1 OBRA

ESCUELA PRIMARIA A CREAR

Perico
Dpto. El Carmen

2022-2024

1 OBRA

I.E.S. N° 5 "JOSÉ EUGENIO TELLO"

San Salvador de Jujuy
Dpto. Capital

2023-2025

1 OBRA

COLEGIO SECUNDARIO N° 3 - "SAN JOSE" (Ampliación)

Perico
Dpto. El Carmen

12
OBRAS EJECUTADAS

17.443,90
M² CONSTRUIDOS

15+
AÑOS CONSTRUYENDO EDUCACIÓN

OBRAS CIVILES

PARQUES Y EDIFICIOS

2023



PARQUE NUEVO

PARQUE BELGRANO INTERVENCIÓN DEPORTIVA 2 SKATE PARK SOCIAL

LOCALIDAD DE SAN SALVADOR DE JUJUY - PROVINCIA DE JUJUY

1 OBRA	1.750 m²

2023-2024



EDIFICIO NUEVO

CONSTRUCCIÓN DE LA MINI ESTACIÓN DE TRANSFERENCIA (MET) DE PERICO

LOCALIDAD PERICO - DEPARTAMENTO EL CARMEN

1 OBRA	9.800 m²

2025-2026

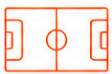

PARQUE NUEVO

PROVISIÓN E INSTALACIÓN DE CESPED SINTÉTICO EN CANCHA DE HOCKEY - PARQUE ALBERDI

LOCALIDAD DE SAN SALVADOR DE JUJUY - PROVINCIA DE JUJUY

1 OBRA	3.600 m²

3
OBRAS EJECUTADAS

15.150 m²
M² EJECUTADOS

2023–2026
PERIODO DE EJECUCIÓN

OBRAS VIALES

CONTINÚA EN LA SIGUIENTE PÁGINA

1	1996-1997	BACHEO EN RUTAS VARIAS CON REPOSICION DE BASE Y CARPETA ASFALTICA		PREMEZCLADO BITUMINOSO EN FRÍO	LOCALIDAD SAN SALVADOR DE JUJUY - DPTO. DR. MANUEL BELGRANO - PROVINCIA DE JUJUY	4560 m²	DIRECCION PROVINCIAL DE VIALIDAD - JUJUY
2	1997	RUTA N° 1 Y N° 41 - PERFILADO Y CUNETEO - TR: SAN LUCAS-EL ACHERAL		PREPARACION DE BASE, PERFILADO Y ENRIPIADO	LOCALIDAD SAN PEDRO - DPTO. SAN PEDRO - PROVINCIA DE JUJUY	2934 m²	DIRECCION PROVINCIAL DE VIALIDAD - JUJUY
3	1997	MEJORA Y AMPLIACION DEL SISTEMA DE AGUA POTABLE EN EL CARMEN SAN ANTONIO		OBRA DE SANEAMIENTO	LOCALIDAD SAN ANTONIO - DPTO. SAN ANTONIO - PROVINCIA DE JUJUY	–	SILVIA PEUSER DE VALLESPINOS INGENIERIA-ARQUITECTURA
4	1997	ENRIPIADO RUTA N°35-TRAMO: SALA ALVARADO - RIO PAYO		PREPARACION DE BASE, PERFILADO Y ENRIPIADO	LOCALIDAD SAN SALVADOR DE JUJUY, DPTO. DR. MANUEL BELGRANO, PROVINCIA DE JUJUY	2985 m²	DIRECCION PROVINCIAL DE VIALIDAD - JUJUY
5	1997-1998	REPAVIMENTACIÓN RUTA N°21-TRAMO: EMPALME RUTA N°1-EMPALME RUTA N°56		CONCRETO ASFALTICO EN CALIENTE	LOCALIDAD SAN PEDRO, DPTO. SAN PEDRO, PROVINCIA DE JUJUY	6450 m²	DIRECCION PROVINCIAL DE VIALIDAD - JUJUY
6	1998	MEJORA RUTAS N°6, N°23 Y N°24		PREPARACION DE BASE, PERFILADO Y ENRIPIADO	LOCALIDAD SANTA CLARA, DPTO. SAN PEDRO, PROVINCIA DE JUJUY	7410 m²	SILVIA PEUSER DE VALLESPINOS INGENIERIA-ARQUITECTURA
7	1998	MOVIMIENTO DE SUELO PARA EJECUCIÓN DE LAGUNA EN LA URBANA-SAN PEDRO		MOVIMIENTO DE SUELO	LOCALIDAD SAN PEDRO, DPTO. SAN PEDRO, PROVINCIA DE JUJUY	1570 m²	SILVIA PEUSER DE VALLESPINOS INGENIERIA-ARQUITECTURA
8	1993-1998	ELABORACIÓN DE ARIDOS LAVADOS PARA HORMIGON OBRA SAN PEDRO		ELABORACIÓN DE ÁRIDOS LAVADOS	LOCALIDAD SAN PEDRO, DPTO. SAN PEDRO, PROVINCIA DE JUJUY	1670 m³	BELLOMO S.R.L.

OBRAS VIALES

CONTINÚA EN LA SIGUIENTE PÁGINA

9	1998-1999	REPAVIMENTACIÓN RUTA N°20 TRAMO: FRAILE PINTADO - LA BAJADA - DIRECCIÓN PROVINCIAL DE VIALIDAD	TRATAMIENTO DOBLE	LOCALIDAD FRAILE PINTADO, DPTO. SAN PEDRO, PROVINCIA DE JUJUY	7450	SILVIA PEUSER DE VALLESPINOS INGENIERIA-ARQUITECTURA
10	1999	PROVISIÓN DE PREMEZCLADO ASFÁLTICO PARA BACHEO	CONCRETO ASFÁLTICO EN CALIENTE	LOCALIDAD SAN SALVADOR DE JUJUY, DPTO. DR. MANUEL BELGRANO, PROVINCIA DE JUJUY	450 M3	DIRECCION PROVINCIAL DE VIALIDAD - JUJUY
11	1999-2000	MEJORA PROGRESIVA RUTA N°38 SAN PEDRO-LA ESPERANZA	CONCRETO ASFÁLTICO EN CALIENTE	LOCALIDAD LA ESPERANZA, DPTO. SAN PEDRO, PROVINCIA DE JUJUY	6450	DIRECCION PROVINCIAL DE VIALIDAD - JUJUY
12	1998	RED CLOACAL EN SAN ANTONIO	EXCAVACIÓN Y COLOCACIÓN DE REDES	LOCALIDAD DE SAN ANTONIO, DPTO. SAN ANTONIO, PROVINCIA DE JUJUY	–	AGUA DE LOS ANDES S.A.
13	2000	PAVIMENTACIÓN TR: VINCULACIÓN ACCESO RUTA N°38 - RUTA N°39 - ESTEBAN LEACH - LA ESPERANZA	CONCRETO ASFÁLTICO EN CALIENTE	LOCALIDAD LA ESPERANZA, DPTO. SAN PEDRO, PROVINCIA DE JUJUY	8650	DIRECCION PROVINCIAL DE VIALIDAD - JUJUY
14	2000	EJECUCIÓN DE UNA REPRESA DE PRESEDIMENTACIÓN EN LIBERTADOR GRAL. SAN MARTÍN	MOVIMIENTO DE SUELO Y COLOCACIÓN DE MEMBRANA GEOTEXTIL	L.G.S.M., DPTO. LEDESMA, PROVINCIA DE JUJUY	–	AGUA DE LOS ANDES S.A.
15	2000	ELABORACIÓN DE MANTOS FILTRANTES PARA PILETAS EN ALTO REYES	ELABORACIÓN, TRANSPORTE Y CLASIFICACIÓN DE ÁRIDOS SELECCIONADOS	PARAJE DE REYES, DPTO. DR. MANUEL BELGRANO, PROVINCIA DE JUJUY	–	AGUA DE LOS ANDES S.A.
16	2001	MEJORA PROGRESIVA RUTA N°56 TRAMO: LA MENDIETA - LA URBANA	CONCRETO ASFÁLTICO EN CALIENTE	LOCALIDAD DE SAN PEDRO, DPTO. SAN PEDRO, PROVINCIA DE JUJUY	6930	SILVIA PEUSER DE VALLESPINOS INGENIERIA-ARQUITECTURA

OBRAS VIALES

CONTINÚA EN LA SIGUIENTE PÁGINA

17	2002-2004	RUTA N°2 - REPAVIMENTACIÓN - TR: EMPALME RUTA N°8 - EMPALME RUTAS 26/42	CONCRETO ASFÁLTICO EN CALIENTE	LOCALIDAD DE SAN ANTONIO, DPTO. SAN ANTONIO, PROVINCIA DE JUJUY	135890	SILVIA PEUSER DE VALLESPINOS INGENIERIA-ARQUITECTURA
18	2004	RUTA N°57- REPAVIMENTACIÓN PUENTE SOBRE RÍO GRANDE (PUENTE SENADOR PÉREZ)	CONCRETO ASFÁLTICO EN CALIENTE	LOCALIDAD S.S DE JUJUY, DPTO DR. MANUEL BELGRANO, PROVINCIA DE JUJUY	1250	DIRECCION PROVINCIAL DE VIALIDAD - JUJUY
19	2004	RUTA N°1 - REPAVIMENTACIÓN ACCESO SUR 1° ETAPA	CONCRETO ASFÁLTICO EN CALIENTE	LOCALIDAD S.S DE JUJUY, DPTO DR. MANUEL BELGRANO, PROVINCIA DE JUJUY	3960	DIRECCION PROVINCIAL DE VIALIDAD - JUJUY
20	2004	CORREDOR VIAL POR EL PASO DE JAMA -JUJUY -ARGENTINA (CONSTRUCCIÓN DE CARPETA DE CONCRETO ASFÁLTICO)	CONCRETO ASFÁLTICO EN CALIENTE	PROVINCIA DE JUJUY	9660	BENITO ROGGIO E HIJOS S.A.
21	2004-2005	PAVIMENTACIÓN RUTA PROV. N°4 - TRAMO KM 1825 - TERMAS DE REYES	CONCRETO ASFÁLTICO EN CALIENTE	PROVINCIA DE JUJUY	5740	BBDS INGENIERIA Y SERVICIOS
22	2005-2006	ACCESO NORTE DEPARTAMENTO EL CARMEN (CONSTRUCCIÓN DE CARPETA DE CONCRETO ASFÁLTICO)	CONCRETO ASFÁLTICO EN CALIENTE	LOCALIDAD EL CARMEN - DPTO. EL CARMEN - PROVINCIA DE JUJUY	35406	DIRECCION PROVINCIAL DE VIALIDAD - JUJUY
23	2006	REPAVIMENTACIÓN DE CALZADA EXISTENTE CON MICROAGLOMERADO EN FRÍO - RUTA NAC. 52 TR. EMPRUTA N°40	CONCRETO ASFÁLTICO EN CALIENTE	PURMAMARCA, PROVINCIA DE JUJUY	10450	CLEANOSOL ARGENTINA S.A.C.F.I.
24	2006	BACHEO Y REPAVIMENTACIÓN DE CALLES EN BARRIO CENTRO - I ETAPA	CONCRETO ASFÁLTICO EN CALIENTE	LOCALIDAD S.S DE JUJUY, DPTO DR. MANUEL BELGRANO, PROVINCIA DE JUJUY	6950	DIRECCION PROVINCIAL DE VIALIDAD - JUJUY
25	2006	BACHEO Y REPAVIMENTACIÓN DE CALLES EN BARRIO CENTRO - II ETAPA	CONCRETO ASFÁLTICO EN CALIENTE	LOCALIDAD S.S DE JUJUY, DPTO DR. MANUEL BELGRANO, PROVINCIA DE JUJUY	6950	DIRECCION PROVINCIAL DE VIALIDAD - JUJUY

OBRAS VIALES

CONTINÚA EN LA SIGUIENTE PÁGINA

26	2006	CARPETA CONCRETO ASFÁLTICO EN CALIENTE-PUENTE SOBRE RIO GRANDE-LOS PERALES-SECTOR RIM 20	CONCRETO ASFÁLTICO EN CALIENTE	LOCALIDAD S.S.DE JUJUY-DPTO DR.MANUEL BELGRANO-PROVINCIA DE JUJUY	8645	JOSE CARTELLONE C.C. S.A. - JUMI SRL UTE
27	2007-2008	RUTA PROVINCIAL N° 83 CONSTRUCCIÓN DE PUENTES SOBRE RIO SUNCHAL Y SANTA ROSA, Y BADENES	HORMIGON	LOCALIDAD DE VALLE GRANDE- DPTO. VALLE GRANDE- PROVINCIA DE JUJUY	2540 M3	DIRECCION PROVINCIAL DE VIALIDAD - JUJUY
28	2009-2010	MEJORA PROGRESIVA RUTA N°46-PERICO-EMPALME RUTA N°43	CONCRETO ASFÁLTICO EN CALIENTE	LOCALIDAD PERICO-DPTO.EL CARMEN-PROVINCIA DE JUJUY	15750	DIRECCION PROVINCIAL DE VIALIDAD - JUJUY
29	2010	CONSTRUCCION PUENTE SOBRE RIO SANTA CATALINA - CIENEGUILLAS	HORMIGON	LOCALIDAD CIENEGUILLAS - DPTO. LA QUIACA - PROVINCIA DE JUJUY	1260 M3	DIRECCION PROVINCIAL DE VIALIDAD - JUJUY
30	2011	RUTA PROVINCIAL N° 42 TRAMO: KM 3 EL CARMEN SECCION: KM 3 - EMPRUTA NAC. N° 9 - PROVINCIA DE JUJUY	CONCRETO ASFÁLTICO EN CALIENTE	LOCALIDAD EL CARMEN - DPTO. EL CARMEN - PROVINCIA DE JUJUY	21450	DIRECCION PROVINCIAL DE VIALIDAD - JUJUY
31	2011	CARPETA CONCRETO ASFÁLTICO EN CALIENTE-SOBRE RUTA NAC. N°9-JUJUY	CONCRETO ASFÁLTICO EN CALIENTE	PROVINCIA DE JUJUY	9740	BENITO ROGGIO E HIJOS S.A.
32	2011	CARPETA CONCRETO ASFÁLTICO EN CALIENTE-MEJORA AVENIDA EL EXODO	CONCRETO ASFÁLTICO EN CALIENTE	LOCALIDAD S.S.DE JUJUY-DPTO DR.MANUEL BELGRANO-PROVINCIA DE JUJUY	3780	MINISTERIO DE INFRAESTRUCTURA Y PLANIFICACIÓN DE LA PROVINCIA DE JUJUY
33	2012-2015	ACCESO SUR SAN PEDRO TRAMO:EMPALME RUTA NAC.N°34-SAN PEDRO DE JUJUY-REPAVIMENTACIÓN DE CALZADA	CONCRETO ASFÁLTICO EN CALIENTE	DPTO.SAN PEDRO-PROVINCIA DE JUJUY	16980	DIRECCION PROVINCIAL DE VIALIDAD - JUJUY
34	2013-2014	RUTA NAC.N°34-PROV.JUJUY-TR: LIMITE SALTA/JUJUY-RIO GRANDE-CONST.DE CARRIL DE DERIVACIÓN PARA CONTROL DE RENTAS	CONCRETO ASFÁLTICO EN CALIENTE	PROVINCIA DE JUJUY	10450	DIRECCION PROVINCIAL DE VIALIDAD - JUJUY

OBRAS VIALES

CONTINÚA EN LA SIGUIENTE PÁGINA

35	2013-2014	CANALIZACIÓN DE AFLUENTES DEL ARROYO LAS MARTAS TRAMO I BARRIO EL MILAGRO	HORMIGON ARMADO	SAN SALVADOR DE JUJUY	750 M3	INSTITUTO DE VIVIENDA Y URBANISMO DE JUJUY
36	2013-2014	CANALIZACIÓN DE AFLUENTES DEL ARROYO LAS MARTAS TRAMO II BARRIO EL MILAGRO	HORMIGON ARMADO	SAN SALVADOR DE JUJUY	890 M3	INSTITUTO DE VIVIENDA Y URBANISMO DE JUJUY
37	2015	CONSTRUCCIÓN DE AV:CUATRO CARRILES CON SEPARADOR CENTRAL DE RUTA PROV.N°1-TRAMO S.S.DE JUJUY-PALPALA	CONCRETO ASFÁLTICO EN CALIENTE	PROVINCIA DE JUJUY	8506	BENITO ROGGIO E HIJOS S.A. GREEN S.A CASELLA S.A. UTE
38	2015	CONSTRUCCIÓN DE AV:CUATRO CARRILES CON SEPARADOR CENTRAL DE RUTA PROV.N°1 VINCULACIÓN RP N°1 CON RPN N°66-TRAMO S.S.DE JUJUY-PALPALA	CONCRETO ASFÁLTICO EN CALIENTE	PROVINCIA DE JUJUY	7450	BENITO ROGGIO E HIJOS S.A. GREEN S.A CASELLA S.A. UTE
39	2016	REPAVIMENTACIÓN CALLES DE BARRIOS Y CENTRO DE SAN SALVADOR DE JUJUY-ETAPA I	CONCRETO ASFÁLTICO EN CALIENTE	LOCALIDAD S.S.DE JUJUY-DPTO DR.MANUEL BELGRANO-PROVINCIA DE JUJUY	4560	MUNICIPALIDAD DE SAN SALVADOR DE JUJUY
40	2016	REPAVIMENTACIÓN RUTA PROVINCIAL N°82 - ACCESO A YUTO	CONCRETO ASFÁLTICO EN CALIENTE	LOCALIDAD YUTO- DPTO. LEDESMA-PROVINCIA DE JUJUY	9456	DIRECCION PROVINCIAL DE VIALIDAD - JUJUY
41	2017	REPAVIMENTACIÓN CALLES DE BARRIOS Y CENTRO DE SAN SALVADOR DE JUJUY-ETAPA II	CONCRETO ASFÁLTICO EN CALIENTE	LOCALIDAD S.S.DE JUJUY-DPTO. DR. MANUEL BELGRANO-PROVINCIA DE JUJUY	6870	MUNICIPALIDAD DE SAN SALVADOR DE JUJUY
42	2017	MEJORA PROGRESIVA RUTA PROVINCIAL N°38	CONCRETO ASFÁLTICO EN CALIENTE	LOCALIDAD LA ESPERANZA-DPTO. SAN PEDRO-PROVINCIA DE JUJUY	12450	DIRECCION PROVINCIAL DE VIALIDAD - JUJUY
43	2019	BACHEO EN AEROPUERTO DR. HORACIO GUZMAN	CONCRETO ASFÁLTICO EN CALIENTE	LOCALIDAD DE PERICO- DPTO. PERICO - PROVINCIA DE JUJUY	1310	AEROPUERTOS ARGENTINA 2000

OBRAS VIALES

CONTINÚA EN LA SIGUIENTE PÁGINA

44	2021	REPAVIMENTACIÓN Y PAVIMENTACIÓN CALLES DE BARRIOS Y CENTRO DE SAN SALVADOR DE JUJUY	CONCRETO ASFÁLTICO EN CALIENTE	LOCALIDAD S.S.DE JUJUY-DPTO.DR.MANUEL BELGRANO-PROVINCIA DE JUJUY	5460	MUNICIPALIDAD DE SAN SALVADOR DE JUJUY
45	2022	REPAVIMENTACIÓN Y PAVIMENTACIÓN CALLES DE BARRIOS Y CENTRO DE SAN SALVADOR DE JUJUY	CONCRETO ASFÁLTICO EN CALIENTE	LOCALIDAD S.S.DE JUJUY-DPTO.DR.MANUEL BELGRANO-PROVINCIA DE JUJUY	6410	MUNICIPALIDAD DE SAN SALVADOR DE JUJUY
46	2022	REPAVIMENTACIÓN EN CONCRETO ASFÁLTICO S/C AV. SANTIBÁÑEZ ENTRE CALLES SORR. PEREZ Y RM. GOMEZ - CONCRETO ASFÁLTICO S/Ç TRAMO DE PAVIMENTACION EN HORMIGON SIMPLE H21	CONCRETO ASFÁLTICO EN CALIENTE	LOCALIDAD PERICO-DPTO.EL CARMEN-PROVINCIA DE JUJUY	3450	DIRECCION PROVINCIAL DE VIALIDAD - JUJUY
47	2022	REPARACION DE PAVIMENTO EN CONCRETO ASFÁLTICO S/C CALLE ESPAÑA ENTRE BELGRANO Y CORONEL GORRITI (B° CENTRO)	CONCRETO ASFÁLTICO EN CALIENTE	LOCALIDAD S.S.DE JUJUY-DPTO.DR.MANUEL BELGRANO-PROVINCIA DE JUJUY	2740	MUNICIPALIDAD DE SAN SALVADOR DE JUJUY
48	2022	REPAVIMENTACIÓN EN CONCRETO ASFÁLTICO AV. LILLA ENTRE MERCEDES DE RUIBAÑES Y EL YUCHAN (BARRIO LOS PERALES)	CONCRETO ASFÁLTICO EN CALIENTE	LOCALIDAD S.S.DE JUJUY-DPTO.DR.MANUEL BELGRANO-PROVINCIA DE JUJUY	3450	MUNICIPALIDAD DE SAN SALVADOR DE JUJUY
49	2022	PAVIMENTACIÓN EN CONCRETO ASFÁLTICO S/C ITTE, LOPEZ EJAY, YUTO Y AV. FORESTAL B° ALTO COMEDERO AGUAS CALIENTES S/AV. FORESTAL	CONCRETO ASFÁLTICO EN CALIENTE	LOCALIDAD EL CARMEN - DPTO. EL CARMEN - PROVINCIA DE JUJUY	1540	MUNICIPALIDAD DE SAN SALVADOR DE JUJUY
50	2023	PAVIMENTACIÓN EN CONCRETO ASFÁLTICO S/C MILLIN KING EN ORELLANA Y A PALACIO (PUENTE P/ BELLOMO) B° SARGENTO CABRAL	CONCRETO ASFÁLTICO EN CALIENTE	LOCALIDAD S.S.DE JUJUY-DPTO.DR.MANUEL BELGRANO-PROVINCIA DE JUJUY	2160	MUNICIPALIDAD DE SAN SALVADOR DE JUJUY
51	2023	PAVIMENTACIÓN EN CONCRETO ASFÁLTICO S/C MONROY E/CA.PITAL FEDERAL Y AV. VESPUCIO, MONROY ESAN LUIS Y MENDOZA B° SAN PEDRITO - AV.2 DE ABRIL, ESJAMA Y PUERTO ARGENTINO B° MALVINAS ARGENTINA	CONCRETO ASFÁLTICO EN CALIENTE	LOCALIDAD S.S.DE JUJUY-DPTO.DR.MANUEL BELGRANO-PROVINCIA DE JUJUY	2480	MUNICIPALIDAD DE SAN SALVADOR DE JUJUY
52	2023	PAVIMENTACIÓN EN CONCRETO ASFÁLTICO S/C PADRE WALTERING, E/9 DE JULIO Y LA ALONORA B° ALTO COMEDERO (EXTENSIÓN) S/C REMEDIOS DE ESCALADA	CONCRETO ASFÁLTICO EN CALIENTE	LOCALIDAD S.S.DE JUJUY-DPTO.DR.MANUEL BELGRANO-PROVINCIA DE JUJUY	2120	MUNICIPALIDAD DE SAN SALVADOR DE JUJUY

OBRAS VIALES

CONTINÚA EN LA SIGUIENTE PÁGINA

53	2023	REPAVIMENTACIÓN Y PAVIMENTACIÓN EN CONCRETO ASFÁLTICO S/C CERRO CHANÍ E/AV. ÉXODO Y AV. PTE. PERON Bº ALTO GORRITI (PAVIMENTACION) CALLES MÉXICO BRASIL Y E. JERCITO MEXICO Bº MARIANO MORENO	CONCRETO ASFÁLTICO EN CALIENTE	LOCALIDAD S.S.DE JUJUY-DPTO. DR.MANUEL BELGRANO-PROVINCIA DE JUJUY	1955	MUNICIPALIDAD DE SAN SALVADOR DE JUJUY
54	2023	REPAVIMENTACION EN CONCRETO ASFÁLTICO S/C ACCEOS CUTIMISLA Y PICHINCHA Bº CORONEL ARIAS (REPAVIMENTACION) C/MONTENEGRO EPICHINCHA Y HÉLEN KELLER Bº C/MONTENEGRO C/SAN LUIS ENTRE AV. 10 DE JUNIO Y MONROY Bº MALVINAS ARGENTINAS	CONCRETO ASFÁLTICO EN CALIENTE	LOCALIDAD S.S.DE JUJUY-DPTO. DR.MANUEL BELGRANO-PROVINCIA DE JUJUY	2960	MUNICIPALIDAD DE SAN SALVADOR DE JUJUY
55	2023	PAVIMENTACIÓN EN CONCRETO ASFÁLTICO S/C DEPORTAL DE PORTAL ETUZAINGO Y SUPACHA Bº CIUDAD DE NIEVA - 3 DE FEBRERO DEL PIPÉ Y PASTOR Bº SAN MARTIN Y CUITAN DE ENERO 3 DE FEBRERO Y FERMIN DE LA QUINTANA Bº SAN MARTÍN	CONCRETO ASFÁLTICO EN CALIENTE	LOCALIDAD S.S.DE JUJUY-DPTO. DR.MANUEL BELGRANO-PROVINCIA DE JUJUY	2410	MUNICIPALIDAD DE SAN SALVADOR DE JUJUY
56	2023	PAVIMENTACION EN CONCRETO ASFÁLTICO S/AVENISA YUTO ENTRE TENIENTE LOPEZ Y AVENIDA SNOPEK Bº ALTO COMEDERO	CONCRETO ASFÁLTICO EN CALIENTE	LOCALIDAD S.S.DE JUJUY-DPTO. DR.MANUEL BELGRANO-PROVINCIA DE JUJUY	2450	MUNICIPALIDAD DE SAN SALVADOR DE JUJUY
57	2023	PAVIMENTACION EN CONCRETO ASFÁLTICO S/CALLES BELGRANO E/ARGANARAZ Y GORRITI , ARGANARAZ E/BELGRANO Y GORRITI Bº CENTRO - COLECTORA EL PENSAMIENTO E/AVENIDA LAS VICUÑAS Y EL CHANAR Bº CHIARA	CONCRETO ASFÁLTICO EN CALIENTE	LOCALIDAD S.S.DE JUJUY-DPTO. DR.MANUEL BELGRANO-PROVINCIA DE JUJUY	3780	MUNICIPALIDAD DE SAN SALVADOR DE JUJUY
58	2023	PAVIMENTACION EN CONCRETO ASFÁLTICO S/CALLES ITUZAINGO ESQUINA DR. VIDAL Y DR. SABÍN - BARRIO CIUDAD DE NIEVA	CONCRETO ASFÁLTICO EN CALIENTE	LOCALIDAD S.S.DE JUJUY-DPTO. DR.MANUEL BELGRANO-PROVINCIA DE JUJUY	2740	MUNICIPALIDAD DE SAN SALVADOR DE JUJUY
59	2023	REPAVIMENTACION EN CONCRETO ASFÁLTICO Y REPARACIONES EN HORMIGON SIMPLE S/CALLES PAYPAYA E ITUZAINGO - REPARACIONES DE SIMPLE S/CALLES PAYPAYA E ITUZAINGO Y SNOPEK - REPARACIÓN EN S/C REPAVIMENTACION CALLE CERRO AGUILAR E/AV. EXODO Y CASEROS Bº ALTO GORRITI	CONCRETO ASFÁLTICO EN CALIENTE	LOCALIDAD S.S.DE JUJUY-DPTO. DR.MANUEL BELGRANO-PROVINCIA DE JUJUY	3980	MUNICIPALIDAD DE SAN SALVADOR DE JUJUY
60	2023	PAVIMENTACIÓN AV. PACHAMAMA - DESDE PAVIMENTO EXISTENTE AV. 9 DE JULIO HASTA AVENIDA JUELLAR - ALTO COMEDERO - SAN SALVADOR DE JUJUY	CONCRETO ASFÁLTICO EN CALIENTE	LOCALIDAD S.S.DE JUJUY-DPTO. DR.MANUEL BELGRANO-PROVINCIA DE JUJUY	2870	MUNICIPALIDAD DE SAN SALVADOR DE JUJUY
61	2024	OBRA PAVIMENTO DE HORMIGON SIMPLE DE CORDONES CUNETAS OCHAVAS, BADENES Y BOCA-CALLES "AVENIDA YUTO" E/AV. SNOPEK Y EL CHANAR E/AV. FORESTAL- "AVENIDA CORTÉZ" E/AVENIDA "YUTO" "DESTRUCTOR BOUCHARD Y TENIENTE LOPEZ" "DESTRUCTOTA" - ALTO COMEDERO - SAN SALVADOR DE JUJUY	CONCRETO ASFÁLTICO EN CALIENTE	LOCALIDAD S.S.DE JUJUY-DPTO. DR.MANUEL BELGRANO-PROVINCIA DE JUJUY	4510	MUNICIPALIDAD DE SAN SALVADOR DE JUJUY

OBRAS VIALES

CONTINÚA EN LA SIGIUIENTE PÁGINA

62	2024	PLAN DE PAVIMENTACIÓN 2024 - FONDOS MUNICIPALES - CONCRETO ASFÁLTICO - UBICACIÓN: CALLE EL SALVADOR (ENTRE CALLES BRASIL Y PARAGUAY) Bº MARIANO MORENO - CALLE SANTA FÉ (ENTRE CALLES AVELLANEDA Y LA PORTENA) Bº CUYAYA - AV. CARRILLO (ENTRE CALLES CNEL. DAVILA Y AV. LIBERTAD) Bº CIUDAD DE NIEVA	CONCRETO ASFÁLTICO EN CALIENTE	LOCALIDAD S.S.DE JUJUY-DPTO. DR.MANUEL BELGRANO-PROVINCIA DE JUJUY	4640	MUNICIPALIDAD DE SAN SALVADOR DE JUJUY
63	2024	PLAN DE PAVIMENTACIÓN 2024 - FONDOS MUNICIPALES - CONCRETO ASFÁLTICO - UBICACIÓN: CALLE GUEMES (ENTRE CALLES BALCARCE Y LAMARDID) - CALLE GUEMES (ENTRE CALLES BALCARCE Y NECOCHEA) - AV. ESPAÑA (ENTRE CALLES CAIDOS DE LA PATRIA Y BELGRANO) Bº CENTRO SAN SALVADOR DE JUJUY	CONCRETO ASFÁLTICO EN CALIENTE	LOCALIDAD S.S.DE JUJUY-DPTO. DR.MANUEL BELGRANO-PROVINCIA DE JUJUY	2680	MUNICIPALIDAD DE SAN SALVADOR DE JUJUY
64	2024	PLAN DE PAVIMENTACIÓN 2024 - FONDOS MUNICIPALES - CONCRETO ASFÁLTICO - UBICACIÓN: CALLE LA POSTA ENTRE CALLES EL SUNCHO Y LOS MABOS - CALLE ARMONIA ENTRE AV. GRAL MOSCONI Y LA HONESTIDAD - CALLE LA HONESTIDAD ENTRE CALLES ARMONIA Y PROVIDENCIA - Bº CHIJRA SAN SALVADOR DE JUJUY	CONCRETO ASFÁLTICO EN CALIENTE	LOCALIDAD S.S.DE JUJUY-DPTO. DR.MANUEL BELGRANO-PROVINCIA DE JUJUY	5410	MUNICIPALIDAD DE SAN SALVADOR DE JUJUY
65	2024	PLAN DE PAVIMENTACIÓN 2024 - FONDOS MUNICIPALES - CONCRETO ASFÁLTICO - UBICACIÓN: AV. EL EXODO (ENTRE CALLES DORREGO Y CAMPERO) - Bº GORRITI - AV. DR. HORACIO GUZMÁN (ENTRE AV. EL EXODO Y RÍO BERMEJO) Bº GORRITI - SAN SALVADOR DE JUJUY	CONCRETO ASFÁLTICO EN CALIENTE	LOCALIDAD S.S.DE JUJUY-DPTO. DR.MANUEL BELGRANO-PROVINCIA DE JUJUY	6740	MUNICIPALIDAD DE SAN SALVADOR DE JUJUY
66	2024	PLAN DE PAVIMENTACIÓN 2024 - FONDOS MUNICIPALES - CONCRETO ASFÁLTICO - UBICACIÓN: CALLE PUEYRREDON (ENTRE AV. EL EXODO Y CASEROS), CALLE PUEYRREDON (ENTRE CASEROS Y TICUZA) - Bº GORRITI- SAN SALVADOR DE JUJUY	CONCRETO ASFÁLTICO EN CALIENTE	LOCALIDAD S.S.DE JUJUY-DPTO. DR.MANUEL BELGRANO-PROVINCIA DE JUJUY	5980	MUNICIPALIDAD DE SAN SALVADOR DE JUJUY
67	2025	PAVIMENTACION EN CALLE EL CHAÑAR-EL CLAVILLO-EL CHURQUI Y EL TARCO - Bº VILLA LASTENIAS - LOS PERALES	CONCRETO ASFÁLTICO EN CALIENTE	LOCALIDAD S.S.DE JUJUY-DPTO. DR.MANUEL BELGRANO-PROVINCIA DE JUJUY	2870	MUNICIPALIDAD DE SAN SALVADOR DE JUJUY
68	2025	PAVIMENTACION EN CONCRETO ASFALTICO CALLE PEDRO DEL PORTAL ENTRE AV. LAS CARROZAS Y CALLE S/N Bº CIUDAD DE NIEVA	CONCRETO ASFÁLTICO EN CALIENTE	LOCALIDAD S.S.DE JUJUY-DPTO. DR.MANUEL BELGRANO-PROVINCIA DE JUJUY	1950	MUNICIPALIDAD DE SAN SALVADOR DE JUJUY
69	2025	BACHEO S/MATERIAL ASFALTICO S/EL CASCO CENTRICO Y SECTORES DEL Bº GORRITI	CONCRETO ASFÁLTICO EN CALIENTE	LOCALIDAD S.S.DE JUJUY-DPTO. DR.MANUEL BELGRANO-PROVINCIA DE JUJUY	5000	MUNICIPALIDAD DE SAN SALVADOR DE JUJUY
70	2025	PAVIMENTACION EN CONCRETO ASFALTICO CALLE EL DURAZNERO ENTRE AV. ARTURO ILLIA Y EL JAZMIN	CONCRETO ASFÁLTICO EN CALIENTE	LOCALIDAD S.S.DE JUJUY-DPTO. DR.MANUEL BELGRANO-PROVINCIA DE JUJUY	1434	MUNICIPALIDAD DE SAN SALVADOR DE JUJUY
71	2025	ETAPA II, PAVIMENTACION EN HORMIGON SIMPLE CALLE ROLDAN ENTRE FRANCISCO CABELLO Y MESA Y ANDRADE Y CORDONES CUNETAS VARIOS EN CALLES ALEDAÑAS	CONCRETO ASFÁLTICO EN CALIENTE	LOCALIDAD S.S.DE JUJUY-DPTO. DR.MANUEL BELGRANO-PROVINCIA DE JUJUY	4555	MUNICIPALIDAD DE SAN SALVADOR DE JUJUY

OBRAS VIALES

CONTINÚA EN LA SIGUIENTE PÁGINA

97	2025	PAVIMENTACIÓN EN CONCRETO ASFALTICO CALLE ECUADOR ENTRE YECORA Y RIO PILCOMAYO – PAVIMENTACIÓN EN CONCRETO ASFALTICO CALLE COLOMBIA ENTRE YECORA Y RIO PILCOMAYO	CONCRETO ASFALTICO EN CALIENTE	LOCALIDAD S.S.DE JUJUY-DPTO. DR.MANUEL BELGRANO-PROVINCIA DE JUJUY	2698	MUNICIPALIDAD DE SAN SALVADOR DE JUJUY
98	2025	CONSTRUCCIÓN DE CALZADA, BOCACALLES, CORDONES CURVOS Y REPARACIÓN DE CORDONES EN CALLES: EL PALENQUE ENTRE DR. G. CUÑADO Y LOS GERANIOS- DR. G. CUÑADO ENTRE TEODORA GAY Y EL PALENQUE, EN BARRIO LOS PERALES	CONCRETO ASFALTICO EN CALIENTE	LOCALIDAD S.S.DE JUJUY-DPTO. DR.MANUEL BELGRANO-PROVINCIA DE JUJUY	1800	MUNICIPALIDAD DE SAN SALVADOR DE JUJUY
99	2025	PAVIMENTACIÓN EN CONCRETO ASFALTICO DE "AVENIDA YUTO" ENTRE EL CHALICAN Y O. BARRIONUEVO - "HNOS. LEMOINE" ENTRE AV. FORESTAL Y LA MENDIETA - "GRONDA" ENTRE AV. FORESTAL Y LA MENDIETA - Bº ALTO COMEDERO	CONCRETO ASFALTICO EN CALIENTE	LOCALIDAD S.S.DE JUJUY-DPTO. DR.MANUEL BELGRANO-PROVINCIA DE JUJUY	1950	MUNICIPALIDAD DE SAN SALVADOR DE JUJUY
100	2026	PAVIMENTACION DE CALZADA EN CONCRETO ASFALTICO DE CALLE MARINERO SANCHO ENTRE AV. 10 DE JUNIO Y AV. ANTENOR SAJAMA CONSTRUCCION DE BOCACALLES EN HORMIGON SIMPLE - RECONSTRUCCION C°C° Y OCHAVAS EN HORMIGON SIMPLE	CONCRETO ASFALTICO EN CALIENTE	LOCALIDAD S.S.DE JUJUY-DPTO. DR.MANUEL BELGRANO-PROVINCIA DE JUJUY	1645	MUNICIPALIDAD DE SAN SALVADOR DE JUJUY
101	2026	PAVIMENTACIÓN EN CONCRETO ASFALTICO DE "AVENIDA YUTO" ENTRE EL CHALICAN Y O. BARRIONUEVO - "HNOS. LEMOINE" ENTRE AV. FORESTAL Y LA MENDIETA - "GRONDA" ENTRE AV. FORESTAL Y LA MENDIETA - Bº ALTO COMEDERO	CONCRETO ASFALTICO EN CALIENTE	LOCALIDAD S.S.DE JUJUY-DPTO. DR.MANUEL BELGRANO-PROVINCIA DE JUJUY	2250	MUNICIPALIDAD DE SAN SALVADOR DE JUJUY
102	2026	REPAVIMENTACIÓN DE CALZADA EN CONCRETO ASFALTICO CALLE LIBERTAD ENTRE IRIARTE Y OBISPO PADILLA- REPAVIMENTACIÓN DE CALZADA EN HORMIGÓN SIMPLE CALLE LIBERTAD ENTRE OBISPO PADILLA Y RAMÍREZ DE VELAZCO- REPAVIMENTACIÓN DE CALZADA EN HORMIGÓN SIMPLE CALLE OBISPO PADILLA ENTRE LIBERTAD Y CORONEL DÁVILA	CONCRETO ASFALTICO EN CALIENTE	LOCALIDAD S.S.DE JUJUY-DPTO. DR.MANUEL BELGRANO-PROVINCIA DE JUJUY	3450	MUNICIPALIDAD DE SAN SALVADOR DE JUJUY
103	2026	PAVIMENTACIÓN DE CALZADA EN CONCRETO ASFALTICO DE CALLE BURELA ENTRE PABLO ARROYO Y ALFEREZ SOBRAL - PAVIMENTACION DE CALZADA EN CONCRETO ASFALTICO CALLE ALFEREZ SOBRAL ENTRE BURELA Y LEON	CONCRETO ASFALTICO EN CALIENTE	LOCALIDAD S.S.DE JUJUY-DPTO. DR.MANUEL BELGRANO-PROVINCIA DE JUJUY	1960	MUNICIPALIDAD DE SAN SALVADOR DE JUJUY
104	2026	BACHEO CON MATERIAL ASFALTICO – 1RA ETAPA – BARRIO ALMIRANTE BROWN Y SAN PEDRITO	CONCRETO ASFALTICO EN CALIENTE	LOCALIDAD S.S.DE JUJUY-DPTO. DR.MANUEL BELGRANO-PROVINCIA DE JUJUY	2750	MUNICIPALIDAD DE SAN SALVADOR DE JUJUY

TOTAL:	541.153	9130

SERVICIOS MINEROS

	AÑO	OBRA	TIPO	UBICACIÓN	MOVIMIENTO DE SUELOS	UNIDAD	COMITENTE
1	2017-2020	ARRIENDO DE PICK UP S/CHOFER	ARRIENDO DE PICK UP	CAUCHARI, DEPARTAMENTO DE SUSQUES - PROVINCIA DE JUJUY	—	—	UTE E-V-M. MINERA EXAR S.A.
2	2017-2020	ARRIENDO DE EQUIPOS PESADOS S/OPERADOR	ARRIENDO DE EQUIPOS PESADOS	CAUCHARI, DEPARTAMENTO DE SUSQUES - PROVINCIA DE JUJUY	5.000.000	m3	UTE E-V-M. MINERA EXAR S.A.
3	2019-2020	CONSTRUCCION DE CAMINOS PERIMETRALES	MOVIMIENTO DE SUELO	CAUCHARI, DEPARTAMENTO DE SUSQUES - PROVINCIA DE JUJUY	35.000	m3	MINERA EXAR S.A.
4	2019	CONSTRUCCION DE POZA TAS	MOVIMIENTO DE SUELO	CAUCHARI, DEPARTAMENTO DE SUSQUES - PROVINCIA DE JUJUY	25.000	m3	MINERA EXAR S.A.
5	2019	CONSTRUCCION DE POZA DE ACUMULACION PDA1	MOVIMIENTO DE SUELO	CAUCHARI, DEPARTAMENTO DE SUSQUES - PROVINCIA DE JUJUY	85.000	m3	MINERA EXAR S.A.
6	2019-2020	CONSTRUCCION DE PLATAFORMAS PARA PLANTA DE CARBONATO DE LITIO Y CAMPAMENTO DE OPERACIONES	MOVIMIENTO DE SUELO	SALAR DE OLAROZ, CAUCHARI, DEPARTAMENTO DE SUSQUES - PROVINCIA DE JUJUY	320.000	m3	MINERA EXAR S.A.
7	2021	REPARACION DE CAMINOS DE COSECHA 1	MOVIMIENTO DE SUELO	SALAR DE OLAROZ, CAUCHARI, DEPARTAMENTO DE SUSQUES - PROVINCIA DE JUJUY	12.500	m3	MINERA EXAR S.A.
8	2021-2022	CONSTRUCCION REFUERZO DEL MURO NORTE DEL DIQUE DE COLAS N°6	MOVIMIENTO DE SUELO	EL AGUILAR - DEPARTAMENTO DE HUMAHUACA - PROVINCIA DE JUJUY	160.000	m3	COMPAÑÍA MINERA AGUILAR S.A.
9	2022	ALTEO PILETA HALITA 1A	MOVIMIENTO DE SUELO	SALAR DE OLAROZ, CAUCHARI, DEPARTAMENTO DE SUSQUES - PROVINCIA DE JUJUY	33.000	m3	MINERA ALLKEM SALES DE JUJUY S.A.
10	2022	REPARACION DE CAMINOS DE COSECHA 2	MOVIMIENTO DE SUELO	SALAR DE OLAROZ, CAUCHARI, DEPARTAMENTO DE SUSQUES - PROVINCIA DE JUJUY	12.500	m3	MINERA EXAR S.A.
11	2022	CONTRUCCION MURO DE CONTENCION DE GAVIONES	MOVIMIENTO DE SUELO	SALAR DE OLAROZ, CAUCHARI, DEPARTAMENTO DE SUSQUES - PROVINCIA DE JUJUY	160	m3	MINERA EXAR S.A.

TOTAL:	5.683.160,00	M3



PRESENCIA TERRITORIAL

MAPA DE PRESENCIA TERRITORIAL

A lo largo de estos años, hemos desarrollado obras en distintas localidades de la provincia de Jujuy, contribuyendo al crecimiento de la infraestructura y al desarrollo sostenible de cada región.

17
LOCALIDADES
alcanzadas

+100
OBRAS VIALES
ejecutadas

+540.000
M³ DE MOVIMIENTO DE SUELOS
ejecutados

+120.000
M³ DE HORMIGÓN
ejecutados

+50 AÑOS
DE TRAYECTORIA
construyendo futuro



COMPROMISO
con cada comunidad donde trabajamos

CALIDAD
en cada obra, en cada detalle

DESARROLLO
para una provincia que crece

SOSTENIBILIDAD
en nuestras prácticas y procesos

VAPEU

Oficina Administrativa:
Berutti 284, Alto La Viña
Telefono: 3884766683

Planta Asfáltica El Carmen:
Ruta Nacional Nº9 - El Carmen.
Planta de Concreto Asfáltico

Planta El Tipal:
Ruta Prov. 42 El Tipal
Producción de áridos

Taller Río Blanco:
Ruta Prov.1 km 4.5
Mantenimiento y pañol general